AUTODOC
Expert in auto parts!

Как се заменя въздушният филтър на Mazda 3 BK

Извършете замяната в следната последоватленост:

Следете сроковете, препоръките и изискванията за експлоатация на резервните части, предоставени от производителя.

1

Отворете капака на двигателя

2.1

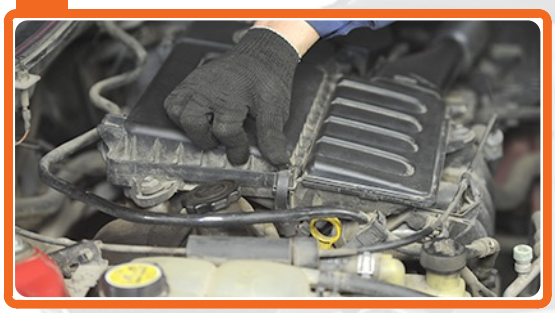

Развийте болтовете на капака на въздушния филтър и го снемете

2.2

2.3

2.4

3.1

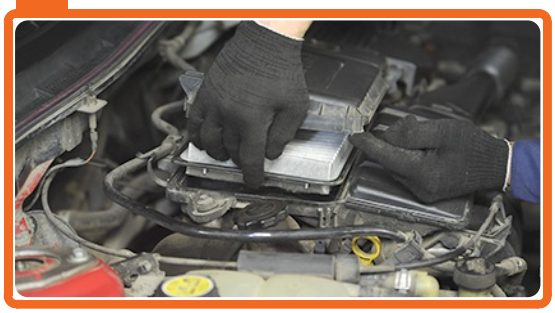

Демонтирайте стария въздушния филтър и на негово място поставете новия

3.2

3.3

3.4

Следете за правилното положение на филтроелемента. Не допускайте усукване.

4.1

Поставете капака на въздушния филтър. Стегнете болтовете

4.2

4.3

4.4

5

Затворете капака на двигателя

Надяваме се, че тази информация Ви е била полезна!

Видео-упътвания

Прегледайте подробните видео-упътвания за ремонта на Вашия Mazda 3 BK на нашия канал в YouTube. Гледай видео-упътванията.

AutoDoc онлайн

Най-качествените въздушни филтри за Вашия автомобил Mazda 3 BK са достъпни на AutoDoc. Отидете в сайта.

AUTODOC — КАЧЕСТВЕНИ И ДОСТЪПНИ АВТОЧАСТИ ОНЛАЙН

КАЧЕСТВЕНИ АВТОЧАСТИ

MAZDA

ВЪЗДУШНИ ФИЛТРИ

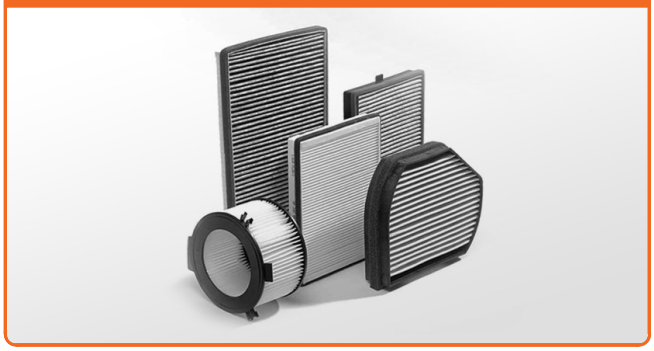

MAZDA 3 BK

ВЪЗДУШНИ ФИЛТРИ ЗА MAZDA

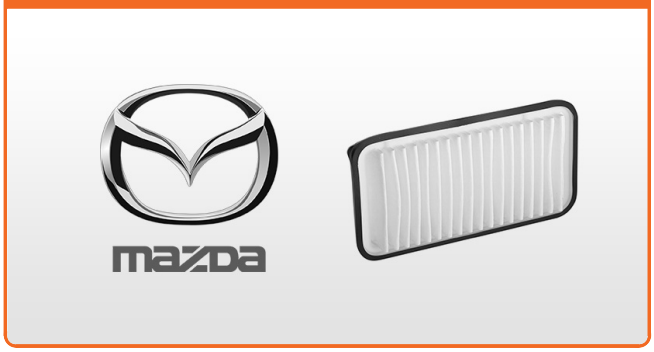

ВЪЗДУШНИ ФИЛТРИ ЗА MAZDA 3 BK

За отговорността

Документът съдържа единствено съвети и препоръки, които могат да Ви бъдат полезни при смяна на детайли или ремонтни работи. AutoDoc не носи никаква отговорност за вреди, травми или щети по имущества настъпили в процеса на осъществяване на ремонтните дейности или замени на детайли, вследствие на некоректно използване или тълкуване на предоставената информация.

AutoDoc не носи отговорност за каквито и да е възможни грешки и неточности в дадената инструкция. Предоставеният материал има изключително опознавателен характер и не може да замени консултацията със специалисти.

AutoDoc не носи отговорност за неправилно или опасно използване на ремонтното оборудване, инструментите и резервните части. AutoDoc настоятелно препоръчва да работите внимателно и да спазвате правилата за безопасност при извършването на каквито и да е ремонтни работи. Помнете, че употребата на авточасти с ниско качество не гарантира нужното ниво на безопасност при шофиране.

AUTODOC В СОЦИАЛНИТЕ МРЕЖИ: