AUTODOC CLUB

Как се сменя предна биалетка на **RENAULT Megane I Кабрио (EA)** – Ръководство за смяна

ПОДОБЕН ВИДЕО УРОК

Това видео показва процедура по смяна на сходна авто част на друг автомобил

Важно!

Тази процедура на смяна може да се използва за:
RENAULT Megane I Кабрио (EA) 1.6 e, RENAULT Megane I Кабрио (EA) 2.0 16V, RENAULT Megane I Кабрио (EA) 2.0, RENAULT Megane I Кабрио (EA) 1.6 16V, RENAULT Megane I Кабрио (EA) 2.0 i, RENAULT Megane I Кабрио (EA) 1.4 16V, RENAULT Megane I Кабрио (EA) 2.0 16V IDE

Стъпките може малко да се различават в зависимост от конструкцията на автомобила.

Този урок беше създаден на основата на процедура за смяна на сходна част на: RENAULT Kangoo I (KC) 1.2 16V

СМЯНА НА: БИАЛЕТКА – RENAULT MEGANE I КАБРИО (EA) – ИНСТРУМЕНТИТЕ, КОИТО МОЖЕ ДА ПОТРЯБВАТ:

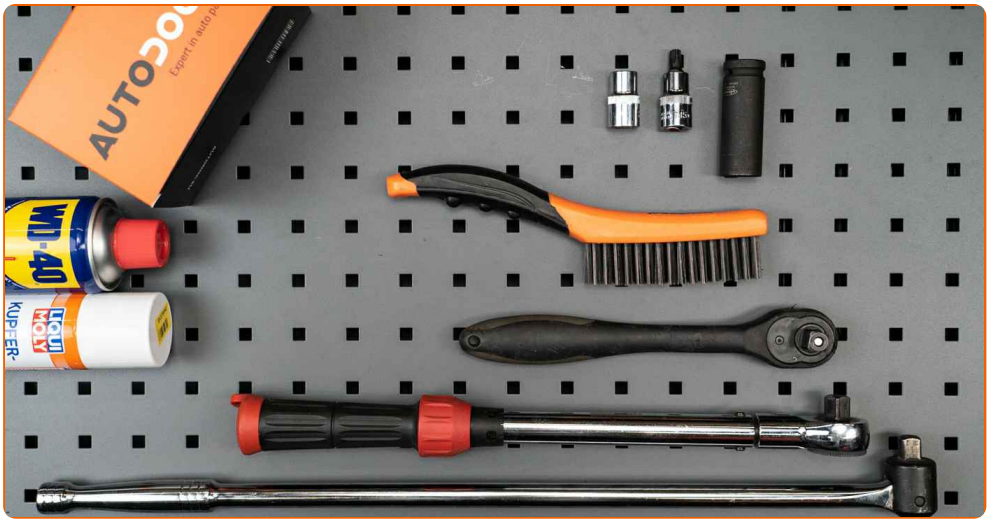

- Телена четка
- Спрей WD-40
- Медна грес
- Гаечен накрайник № 13
- Накрайник Torx T45
- Дълга ударна вложка №19
- Тресчотка
- Динамометричен ключ
- Трансмисионен крик
- Клин за застопоряване на автомобил

Купи инструменти

AUTODOC препоръчва:

- Сменяйте биалетките на RENAULT Megane I Кабрио (EA) по двойки.
- Процедурата по смяна е идентична за двете биалетки на една ос.
- Всичката работа трябва да се извършва при спрян двигател.

СМЯНА НА: БИАЛЕТКА – RENAULT MEGANE I КАБРИО (EA). ИЗПОЛЗВАЙТЕ СЛЕДНАТА ПРОЦЕДУРА:

1 Застопорете колелата с клинове.

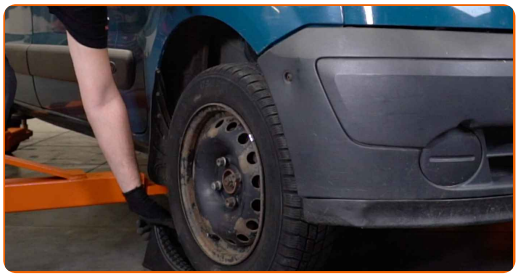

2 Разхлабете болтовете на колелата. Използвайте ударна вложка за джанти #19.

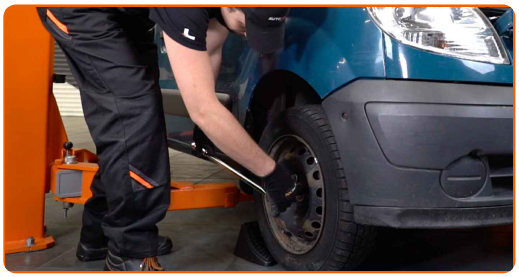

3 Повдигнете предната част на автомобила и го подпрете.

4 Развийте болтовете на колелото.

Смяна на: биалетка – RENAULT Megane I Кабрио (EA). Съвет от експертите на AUTODOC:

- За да избегнете нараняване, задръжте колелото, когато развивате болтовете.

5 Отстранете колелото.

6 Почистете крепежните елементи на биалетката. Използвайте телена четка. Използвайте спрей WD-40.

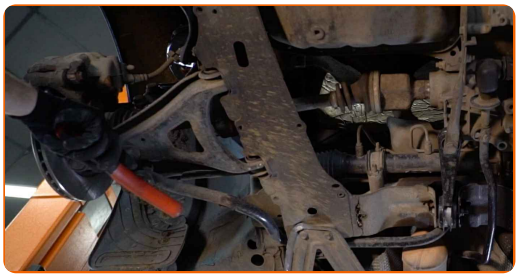

7 Развийте крепежните елементи на биалетката. Използвайте тръбен ключ №13. Изполвайте тресчотен ключ.

8 Снемете биалетката.

Смяна на: биалетка – RENAULT Megane I Кабрио (EA). Съвет от AUTODOC:

- Огледайте втулките на щангата за напречна устойчивост. При необходимост ги заменете.

9 Почистете всички съединения на биалетката. Използвайте телена четка. Обработете всички съединения на биалетката. Използвайте спрей WD-40.

10 Монтирайте новата биалетка и стегнете закрепванетой.

11 Подпирайте биалетката. Използвайте хидравличен трансмисионен крик.

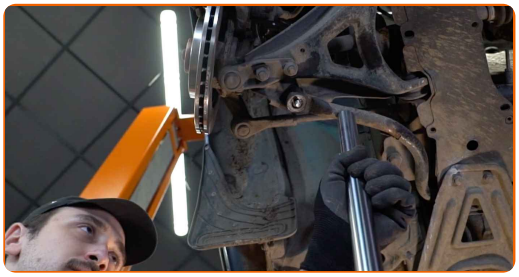

12 Затегнете крепежния елемент на стабилизатора. Използвайте Torx T45. Използвайте тръбен ключ №13. Използвайте динамометричен ключ. Затегнете я с усилие от 35 Nm.

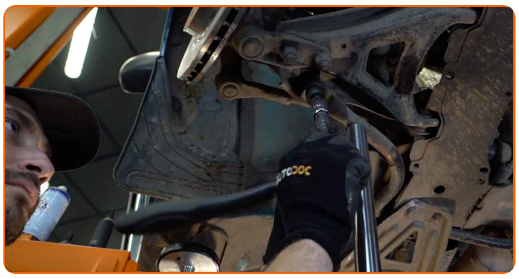

13 Премахнете трансмисионния крит изпод биалетката.

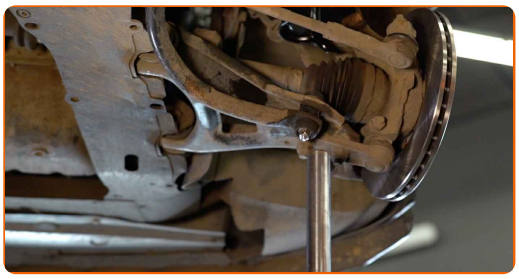

Смяна на: биалетка – RENAULT Megane I Кабрио (EA). Съвет:

- Почистете монтажното място на джантата.

14 Монтирайте колелото.

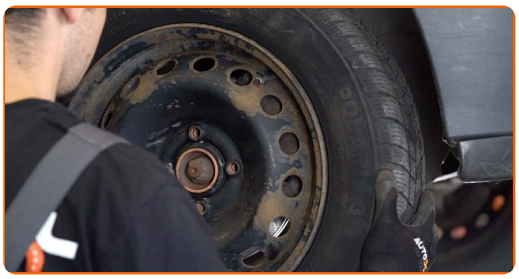

AUTODOC препоръчва:

- Внимание! За да избегнете нараняване, дръжте колелото, докато завивате крепежните болтове на колата. RENAULT Megane I Кабрио (EA)

15 Завийте болтовете на колелата. Използвайте ударна вложка за джанти #19.

16 Свалете автомобила на земята и стегнете на кръст болтовете на колелата. Използвайте ударна вложка за джанти #19. Използвайте динамометричен ключ. Затегнете я с усилие от 110 Nm.

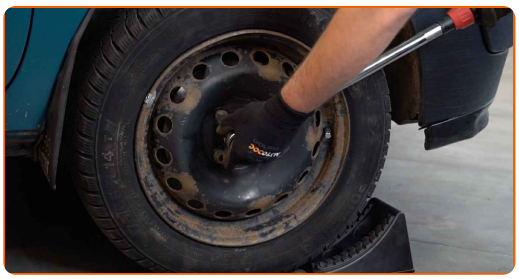

17 Премахнете криковете и клиновете.

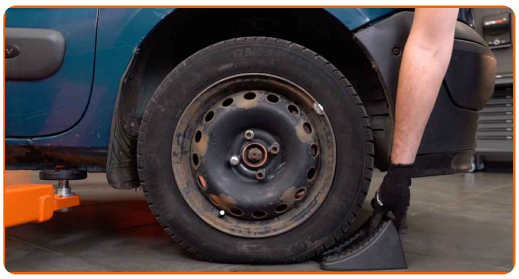

ДОБРА РАБОТА!

ВИЖ ОЩЕ УРОЦИ

AUTODOC — КАЧЕСТВЕНИ И ДОСТЪПНИ АВТОЧАСТИ ОНЛАЙН

МОБИЛНОТО ПРИЛОЖЕНИЕ AUTODOC: СТРАХОТНИ ОФЕРТИ И УДОБНО ПАЗАРУВАНЕ

ГОЛЯМА СЕЛЕКЦИЯ ОТ РЕЗЕРВНИ ЧАСТИ ЗА КОЛАТА ТИ

БИАЛЕТКА: ШИРОК АСОРТИМЕНТ

ⓘ ЗА ОТГОВОРНОСТТА:

Документът съдържа единствено съвети и препоръки, които могат да Ви бъдат полезни при смяна на детайли или ремонтни работи. AUTODOC не носи никаква отговорност за вреди, травми или щети по имущества настъпили в процеса на осъществяване на ремонтните дейности или замени на детайли, вследствие на некоректно използване или тълкуване на предоставената информация.

AUTODOC не носи отговорност за каквито и да е възможни грешки и неточности в дадената инструкция. Предоставеният материал има изключително опознавателен характер и не може да замени консултацията със специалисти.

AUTODOC не носи отговорност за неправилно или опасно използване на ремонтното оборудване, инструментите и резервните части. AUTODOC настоятелно препоръчва да работите внимателно и да спазвате правилата за безопасност при извършването на каквито и да е ремонтни работи. Помнете, че употребата на авточасти с ниско качество не гарантира нужното ниво на безопасност при шофиране.

© Copyright 2022 – Всичкото съдържание на този уебсайт, особено текстовете, фотографиите и графиките, е защитено от законите за авторското право. Всички права, включително за копиране, публикуване от трети страни, редактиране и превеждане, са притежавани от AUTODOC GmbH.