AUTODOC CLUB

Как се сменя стъкло за странично огледало на **BMW 3 Купе (E92)** – Ръководство за смяна

ПОДОБЕН ВИДЕО УРОК

Това видео показва процедура по смяна на сходна авто част на друг автомобил

Важно!

Тази процедура на смяна може да се използва за:
BMW 3 Купе (E92) 318i 2.0, BMW 3 Купе (E92) 335i 3.0, BMW 3 Купе (E92) 335d 3.0, BMW 3 Купе (E92) 320i 2.0, BMW 3 Купе (E92) M, BMW 3 Купе (E92) 325i 3.0, BMW 3 Купе (E92) 330d 3.0, BMW 3 Купе (E92) 328i 3.0, BMW 3 Купе (E92) 330i xDrive 3.0, BMW 3 Купе (E92) 335i xDrive 3.0, BMW 3 Купе (E92) 330d xDrive 3.0, BMW 3 Купе (E92) 320d xDrive 2.0, BMW 3 Купе (E92) 320d 2.0, BMW 3 Купе (E92) 325d 3.0, BMW 3 Купе (E92) 325i 2.5, (+ 7)

Стъпките може малко да се различават в зависимост от конструкцията на автомобила.

Този урок беше създаден на основата на процедура за смяна на сходна част на: BMW 1 Купе (E82) 125i 3.0

СМЯНА НА: СТЪКЛО ЗА СТРАНИЧНО ОГЛЕДАЛО – BMW 3 КУПЕ (E92). СПИСЪК С НУЖНИТЕ ИНСТРУМЕНТИ:

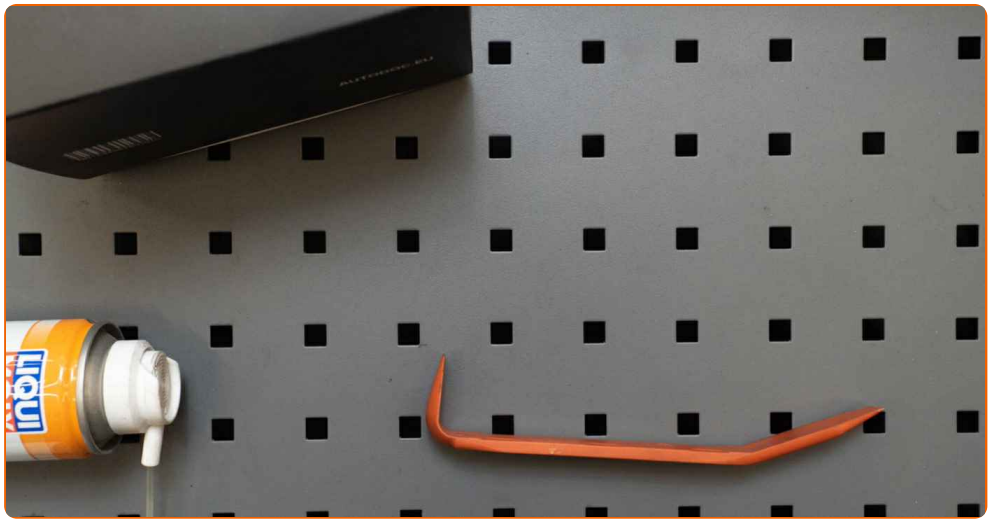

- Пластмасов инструмент за демонтаж на тапицерия
- Защитен калъф за калници

Купи инструменти

Смяна на: стъкло за странично огледало – BMW 3 Купе (E92). Професионалистите препоръчват:

- Процедурата по смяна е идентична за дясното и ляво стъкло на страничните огледала.
- Всичката работа трябва да се извършва при спрян двигател.

СМЯНА НА: СТЪКЛО ЗА СТРАНИЧНО ОГЛЕДАЛО – BMW 3 КУПЕ (E92). ПРЕПОРЪЧИТЕЛНА ПОСЛЕДОВАТЕЛНОСТ ОТ СТЪПКИ:

1 Използвайте защитно покривало за калници, за да предотвратите повреждане на боята и пластмасовите части на колата.

2 Изкривете стъклото на огледалото, за да излезе от корпуса.

3 Внимателно освободете стъклото на огледалото от държача му. Използвайте пластмасов инструмент за демонтаж на тапицерия.

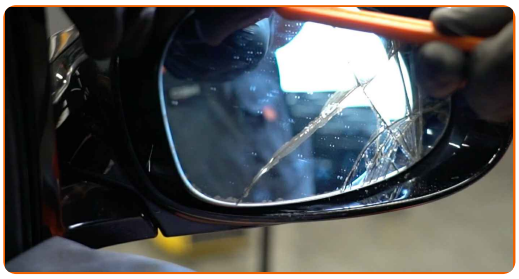

4 Премахнете стъклото на огледалото.

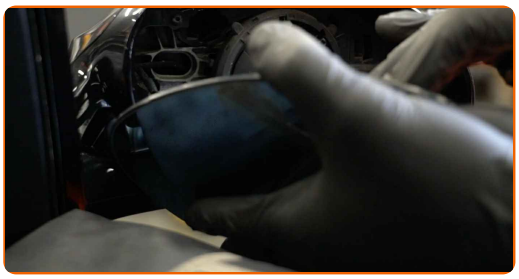

AUTODOC препоръчва:

- Смяна на: стъкло за странично огледало – BMW 3 Купе (E92). Не използвайте прекомерна сила при премахване на частта, защото това може да я повреди.

5 Откачете конекторите на системата за подгряване на страничните огледала.

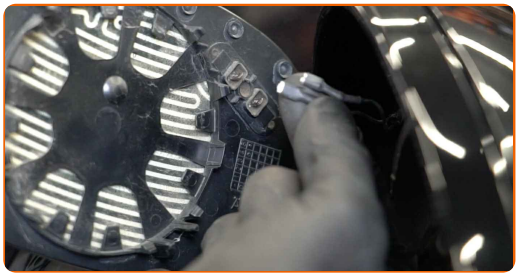

6 Свържете конекторите на системата за подгряване на страничните огледала.

7 Сложете новото стъкло на страничното огледало. Уверете се, че сте чули щракване, което потвърждава правилното монтиране и заключване.

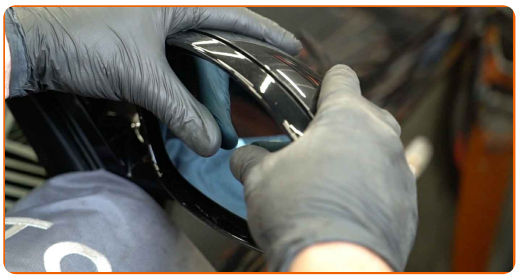

Смяна на: стъкло за странично огледало – BMW 3 Купе (E92). AUTODOC препоръчва:

- Не прилагате прекомерно усилие при монтирането на частта. В противен може да повредите крепежните елементи.
- Уверете се, че стъклото на страничното огледало е разположено правилно. То трябва да е изравнено с направляващите фиксатори на корпуса.

8 Почистете стъклото на страничното огледало.

9 Премахнете покривалото на калника.

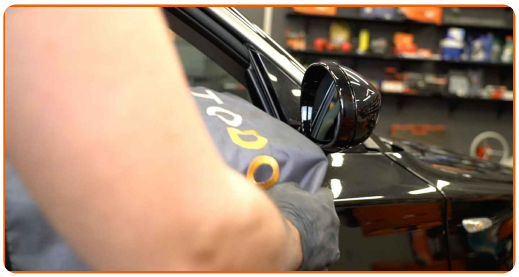

10 Включете запалването. Това е нужно, за да се уверите, че компонента работи правилно.

11 Изключете запалването.

ДОБРА РАБОТА!

ВИЖ ОЩЕ УРОЦИ

AUTODOC — КАЧЕСТВЕНИ И ДОСТЪПНИ АВТОЧАСТИ ОНЛАЙН

МОБИЛНОТО ПРИЛОЖЕНИЕ AUTODOC: СТРАХОТНИ ОФЕРТИ И УДОБНО ПАЗАРУВАНЕ

ГОЛЯМА СЕЛЕКЦИЯ ОТ РЕЗЕРВНИ ЧАСТИ ЗА КОЛАТА ТИ

СТЪКЛО ЗА СТРАНИЧНО ОГЛЕДАЛО: ШИРОК АСОРТИМЕНТ

ⓘ ЗА ОТГОВОРНОСТТА:

Документът съдържа единствено съвети и препоръки, които могат да Ви бъдат полезни при смяна на детайли или ремонтни работи. AUTODOC не носи никаква отговорност за вреди, травми или щети по имущества настъпили в процеса на осъществяване на ремонтните дейности или замени на детайли, вследствие на некоректно използване или тълкуване на предоставената информация.

AUTODOC не носи отговорност за каквито и да е възможни грешки и неточности в дадената инструкция. Предоставеният материал има изключително опознавателен характер и не може да замени консултацията със специалисти.

AUTODOC не носи отговорност за неправилно или опасно използване на ремонтното оборудване, инструментите и резервните части. AUTODOC настоятелно препоръчва да работите внимателно и да спазвате правилата за безопасност при извършването на каквито и да е ремонтни работи. Помнете, че употребата на авточасти с ниско качество не гарантира нужното ниво на безопасност при шофиране.

© Copyright 2022 – Всичкото съдържание на този уебсайт, особено текстовете, фотографиите и графиките, е защитено от законите за авторското право. Всички права, включително за копиране, публикуване от трети страни, редактиране и превеждане, са притежавани от AUTODOC GmbH.