AUTODOC CLUB

Как се сменя въздушен филтър на **Renault Twingo C06** – Ръководство за смяна

ВИДЕО УРОЦИ

Важно!

Тази процедура на смяна може да се използва за:
RENAULT CLIO I (B/C57_, 5/357_) 1.2, RENAULT TWINGO I (C06_) 1.2, RENAULT KANGOO (KC0/1_) 1.2, RENAULT CLIO II (BB0/1/2_, CB0/1/2_) 1.2, RENAULT KANGOO Express (FC0/1_) 1.2, RENAULT TWINGO I кутия (S06_) 1.2, RENAULT CLIO II кутия (SB0/1/2_) 1.1, RENAULT TWINGO I (C06_) 1.2 16V, RENAULT KANGOO Express (FC0/1_) 1.2 BiFuel, RENAULT TWINGO II (CN0_) 1.2, RENAULT CLIO II (BB0/1/2_, CB0/1/2_) 1.0, RENAULT CLIO II кутия (SB0/1/2_) 1.2, RENAULT KANGOO Express (FC0/1_) 1.0, RENAULT TWINGO I (C06_) 1.2 LPG, RENAULT CLIO II (BB0/1/2_, CB0/1/2_) 1.2 LPG, (+ 2)

Стъпките може малко да се различават в зависимост от конструкцията на автомобила.

СМЯНА НА: ВЪЗДУШЕН ФИЛТЪР – RENAULT TWINGO C06 – ИНСТРУМЕНТИТЕ, КОИТО МОЖЕ ДА ПОТРЯБВАТ:

- Микрофибърна кърпа
- Защитен калъф за калници

КУПИ ИНСТРУМЕНТИ

Смяна на: въздушен филтър – Renault Twingo C06. Експертите на AUTODOC препоръчват:

- Следете сроковете, препоръките и изискванията за експлоатация на резервните части, предоставени от производителя.
- Моля, имайте предвид: всичката работа по колата – Renault Twingo C06 – трябва да се извърши с изключен двигател.

ИЗВЪРШЕТЕ ЗАМЯНАТА В СЛЕДНАТА ПОСЛЕДОВАТЛЕНОСТ:

1 Отворете капака на двигателя.

2 Използвайте защитно покривало за калници, за да предотвратите повреждане на боята и пластмасовите части на колата.

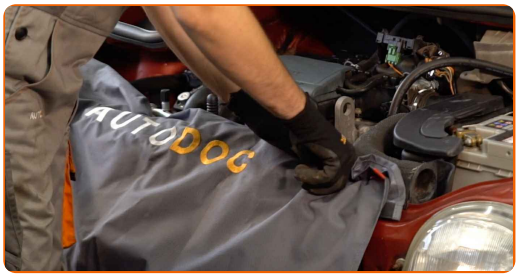

3 Освободете фиксаторите на капака на въздушния филтър.

4 Демонтирайте капака на въздушния филтър.

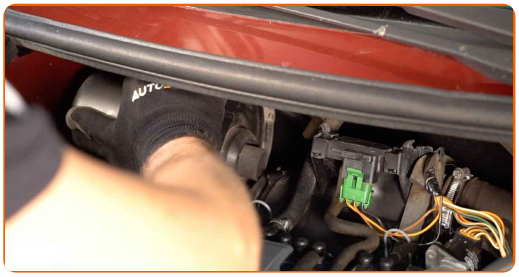

5 Изкарайте от корпуса на филтъра сменяемия филтроелемент.

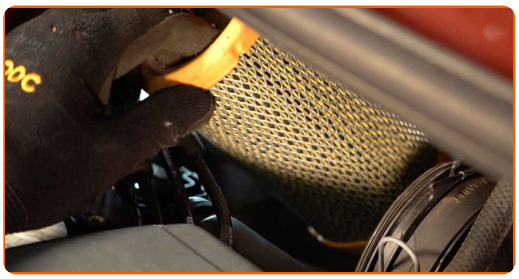

6 Почистете капака и корпуса на въздушния филтър.

Смяна на: въздушен филтър – Renault Twingo C06. Съвет:

- Преди да почистите капака и корпуса на въздушния филтър, покрийте частите на въздуховода, датчика за масов разход на въздух (ако е наличен), дроселния клапан с чиста кърпа.

7 Поставете в корпуса новия филтроелемент. Уверете се, че края на филтъра плътно пасва на корпуса.

Смяна на: въздушен филтър – Renault Twingo C06. Професионалистите препоръчват:

- Следете за правилното положение на филтроелемента. Не допускайте усукване.
- Renault Twingo C06 – Важно е да използвате само висококачествени филтри.
- По време на монтаж, постарайте се да не влизат прах и замърсявания в корпуса на филтъра.

8 Поставете капака на въздушния филтър. Стегнете болтовете.

9 Притиснете фиксаторите на капака на въздушния филтър на мястото им.

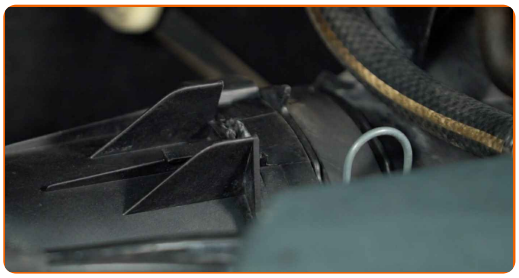

10 Премахнете покривалото на калника.

11 Затворете капака на двигателя.

ДОБРА РАБОТА!

ВИЖ ОЩЕ УРОЦИ

AUTODOC — КАЧЕСТВЕНИ И ДОСТЪПНИ АВТОЧАСТИ ОНЛАЙН

МОБИЛНОТО ПРИЛОЖЕНИЕ AUTODOC: СТРАХОТНИ ОФЕРТИ И УДОБНО ПАЗАРУВАНЕ

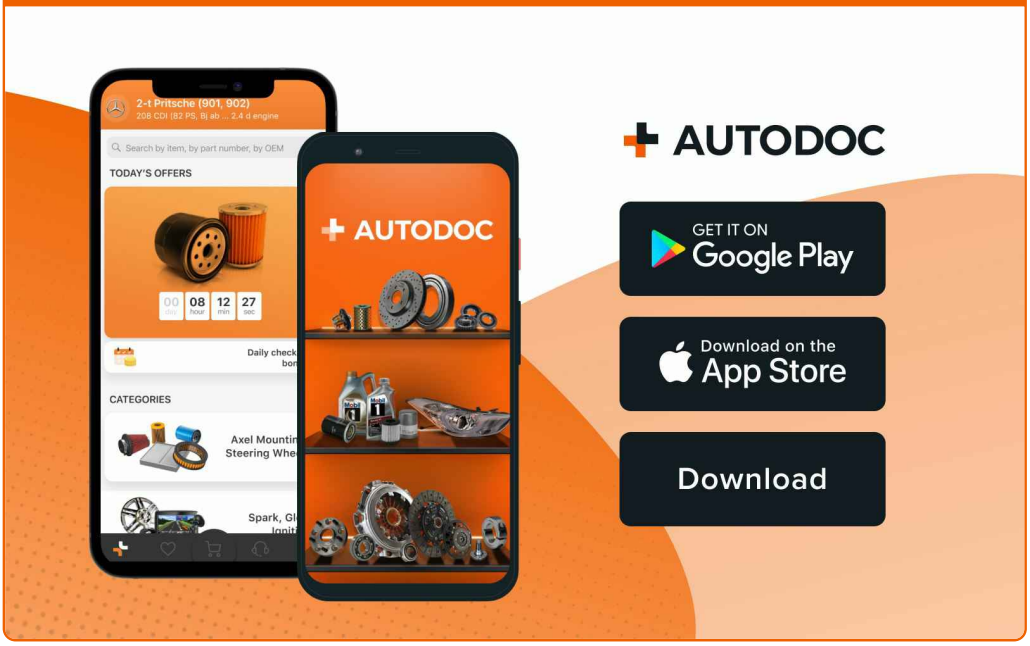

ГОЛЯМА СЕЛЕКЦИЯ ОТ РЕЗЕРВНИ ЧАСТИ ЗА КОЛАТА ТИ

КУПИ РЕЗЕРВНИ ЧАСТИ ЗА RENAULT

ВЪЗДУШЕН ФИЛТЪР: ШИРОК АСОРТИМЕНТ

ИЗБЕРИ АВТО ЧАСТИ ЗА RENAULT TWINGO C06

ВЪЗДУШЕН ФИЛТЪР ЗА RENAULT: КУПИ СЕГА

ВЪЗДУШЕН ФИЛТЪР ЗА RENAULT TWINGO C06: НАЙ-ДОБРИТЕ ОФЕРТИ

ⓘ ЗА ОТГОВОРНОСТТА:

Документът съдържа единствено съвети и препоръки, които могат да Ви бъдат полезни при смяна на детайли или ремонтни работи. AUTODOC не носи никаква отговорност за вреди, травми или щети по имущества настъпили в процеса на осъществяване на ремонтните дейности или замени на детайли, вследствие на некоректно използване или тълкуване на предоставената информация.

AUTODOC не носи отговорност за каквито и да е възможни грешки и неточности в дадената инструкция. Предоставеният материал има изключително опознавателен характер и не може да замени консултацията със специалисти.

AUTODOC не носи отговорност за неправилно или опасно използване на ремонтното оборудване, инструментите и резервните части. AUTODOC настоятелно препоръчва да работите внимателно и да спазвате правилата за безопасност при извършването на каквито и да е ремонтни работи. Помнете, че употребата на авточасти с ниско качество не гарантира нужното ниво на безопасност при шофиране.

© Copyright 2023 – Всичкото съдържание на този уебсайт, особено текстовете, фотографиите и графиките, е защитено от законите за авторското право. Всички права, включително за копиране, публикуване от трети страни, редактиране и превеждане, са притежавани от AUTODOC SE.