AUTODOC CLUB

Как се сменят предни спирачни накладки на **Peugeot 208 1** – Ръководство за смяна

ВИДЕО УРОЦИ

Важно!

Тази процедура на смяна може да се използва за:
PEUGEOT PARTNER кутия (5) 1.1, PEUGEOT PARTNER кутия (5) 1.4, PEUGEOT PARTNER кутия (5) 1.8 D, PEUGEOT PARTNER кутия (5) 1.9 D, PEUGEOT PARTNER Combispace (5F) 1.1, PEUGEOT PARTNER Combispace (5F) 1.4, PEUGEOT PARTNER Combispace (5F) 1.9 D, PEUGEOT 208 I Хечбек (CA_, CC_) 1.6, PEUGEOT 208 I Хечбек (CA_, CC_) 1.4 HDi, PEUGEOT 208 I Хечбек (CA_, CC_) 1.6 HDi, PEUGEOT PARTNER Combispace (5F) 1.8, PEUGEOT 207 Седан 1.4, PEUGEOT 307 Хечбек (3A/C) 1.6, PEUGEOT 207 Хечбек 1.4, PEUGEOT 206 Хечбек (2A/C) 2.0 HDI 90, (+ 119)

Стъпките може малко да се различават в зависимост от конструкцията на автомобила.

СМЯНА НА: СПИРАЧНИ НАКЛАДКИ – PEUGEOT 208 1 – ИНСТРУМЕНТИТЕ, КОИТО МОЖЕ ДА ПОТРЯБВАТ:

- Телена четка
- Спрей WD-40
- Спрей за почистване на спирачни апарати
- Грес против скърцане на спирачки
- Медна грес
- Комбиниран гаечен ключ № 13
- Гаечен накрайник № 13
- Дълга ударна вложка №17
- Инструмент за прибиране на спирачни цилиндри
- Динамометричен ключ
- Лост тип кози крак
- Клин за застопоряване на автомобил

КУПИ ИНСТРУМЕНТИ

Смяна на: спирачни накладки – Peugeot 208 1. Съвет от експертите на AUTODOC:

- Подменяйте спирачките накладки в комплект за всяка ос. Това ще Ви осигури ефентивно спиране.
- Процедурата по смяна е идентична за всички спирачни накладки на същата ос.
- Моля, имайте предвид: всичката работа по колата – Peugeot 208 1 – трябва да се извърши с изключен двигател.

ИЗВЪРШЕТЕ ЗАМЯНАТА В СЛЕДНАТА ПОСЛЕДОВАТЛЕНОСТ:

1 Отворете капака на двигателя.

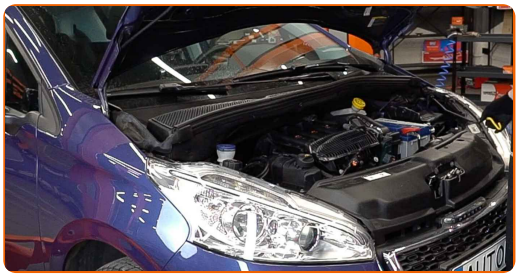

2 Използвайте защитно покривало за калници, за да предотвратите повреждане на боята и пластмасовите части на колата.

3 Развийте капачката на резервоара за спирачна течност.

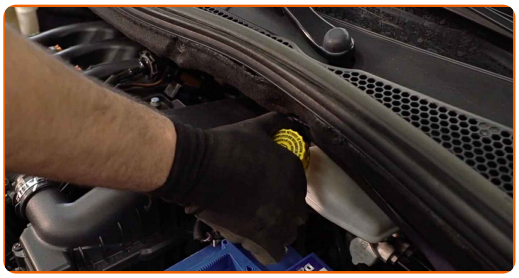

4 Застопорете колелата с клинове.

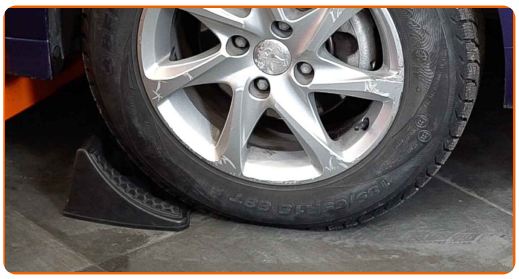

5 Разхлабете болтовете на колелата. Използвайте ударна вложка за джанти #17.

6 Повдигнете предната част на автомобила и го подпрете.

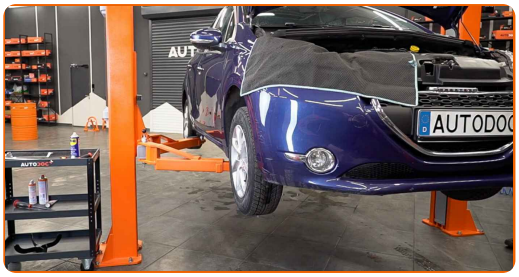

7 Развийте болтовете на колелото.

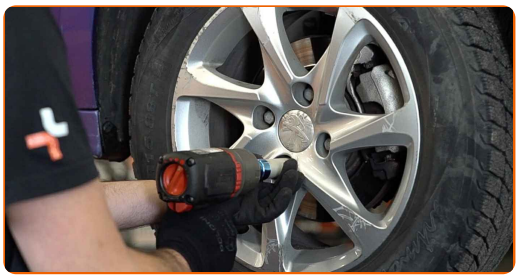

AUTODOC препоръчва:

- Внимание! За да предотвратите нараняване, дръжте колелото, докато развивате крепежните болтове. Peugeot 208 1

8 Отстранете колелото.

9 Почистете крепежните елементи на спирачния апарат. Използвайте телена четка. Използвайте спрей WD-40.

10 Развийте крепежните елементи на спирачния апарат. Използвайте комбиниран гаечен ключ № 13.

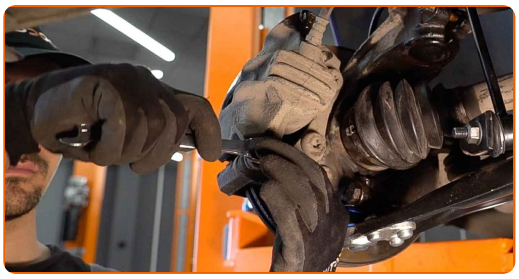

11 Разделете спирачните накладки. Използвайте лост тип кози крак.

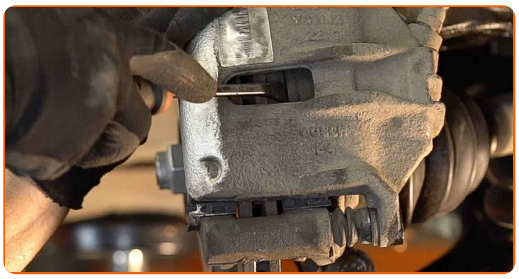

12 Демонтирайте супорта.

Смяна на: спирачни накладки – Peugeot 208 1. AUTODOC препоръчва:

- Закрепете демонтирания спирачен апарат с тел към окачването или купето, с цел избягване на разхерметизиране на спирачната система.
- Не допускайте спирачния апарат да виси на спирачния маркуч.
- Не натискайте педала на спирачките след демонтажа на спирачния апарат. Това би довело до изпадане на буталото от спирачния цилиндър, теч на спирачна течност и разхерметизация на системата.

13 Демонтирайте спирачните накладки. Използвайте лост тип кози крак.

Смяна на: спирачни накладки – Peugeot 208 1. Професионалистите препоръчват:

- Измерете дебелината на спирачния диск. При достигане на пределно износване, дискът следва да се подмени.

14 Обработете буталото на спирачния апарат. Използвайте спрей за почистване на спирачни апарати.

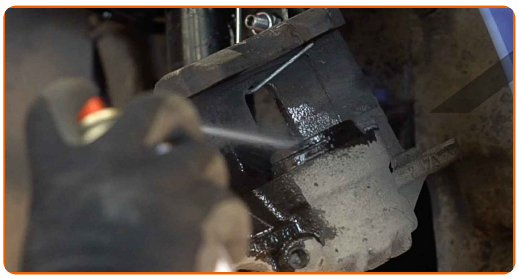

AUTODOC препоръчва:

- Смяна на: спирачни накладки – Peugeot 208 1. След като приложите спрея, изчакайте няколко минути.

15 Притиснете буталото в спирачния апарат. Използвайте инструмент за прибиране на спирачни цилиндри.

16 Почистете планката на спирачния апарат от прах и замърсявания. Използвайте телена четка. Използвайте спрей за почистване на спирачни апарати.

Смяна на: спирачни накладки – Peugeot 208 1. Експертите на AUTODOC препоръчват:

- След като приложите спрея, изчакайте няколко минути.
- Проверете състоянието на скобата на спирачния апарат, направляващите щифтове на спирачния апарат и маншоните. Почистете ги. Сменете ги, ако е нужно.

17 Обработете спирачните накладки в областта, където повърхността им влиза в контакт със скобата на спирачния апарат. Използвайте грес против скърцане за спирачки.

Смяна на: спирачни накладки – Peugeot 208 1. Съвет от AUTODOC:

- Убедете се в чистотата на диска преди монтажа на накладките.

18 Монтирайте новите спирачни накладки.

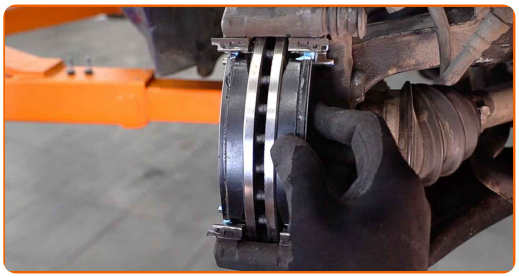

Смяна на: спирачни накладки – Peugeot 208 1. AUTODOC препоръчва:

- Убедете се, че накладките са монтирани с фрикционния материал към диска.

19 Поставете спирачния апарат и го захванете. Използвайте комбиниран гаечен ключ № 13. Използвайте тръбен ключ №13. Използвайте динамометричен ключ. Затегнете я с усилие от 30 Nm.

20 Обработете повърхността на мястото, където спирачния диск прави контакт с джантата. Използвайте медна грес.

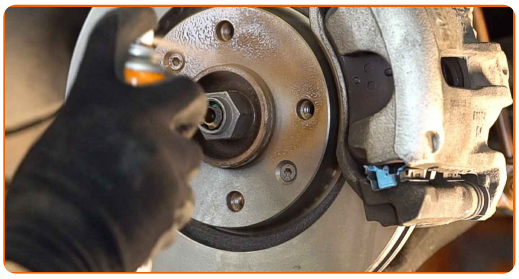

21 Почистете повърхността на спирачния диск. Използвайте спрей за почистване на спирачни апарати.

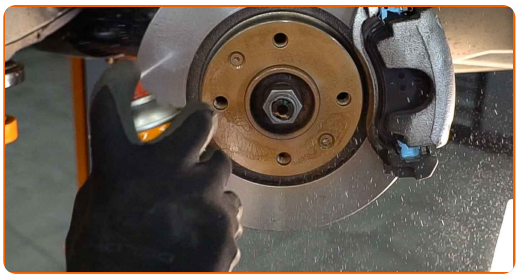

AUTODOC препоръчва:

- Смяна на: спирачни накладки – Peugeot 208 1. След като приложите спрея, изчакайте няколко минути.

22 Монтирайте колелото.

Смяна на: спирачни накладки – Peugeot 208 1. Експертите на AUTODOC препоръчват:

- За да избегнете нараняване, придържайте колелото при завиване на крепежните болтове.

23 Завийте болтовете на колелата. Използвайте ударна вложка за джанти #17.

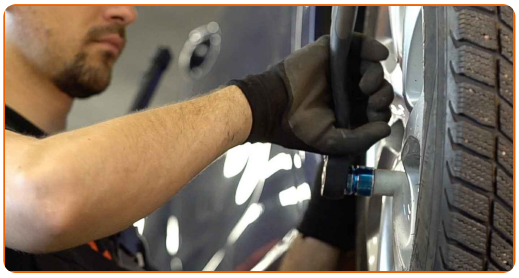

24 Свалете автомобила на земята и стегнете на кръст болтовете на колелата. Използвайте динамометричен ключ. Затегнете я с усилие от 100 Nm.

AUTODOC препоръчва:

- Важно! Смяна на: спирачни накладки – Peugeot 208 1. Проверете нивото на спирачната течност в резервоара и я допълнете, ако е нужно.

25 Затегнете капачката на резервоара за спирачна течност.

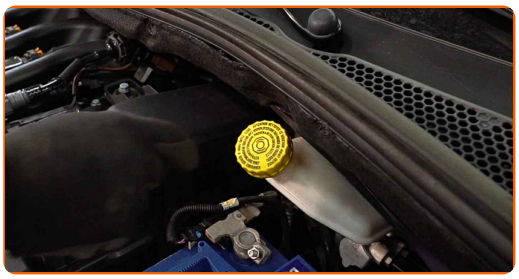

26 Премахнете покривалото на калника.

27 Затворете капака на двигателя.

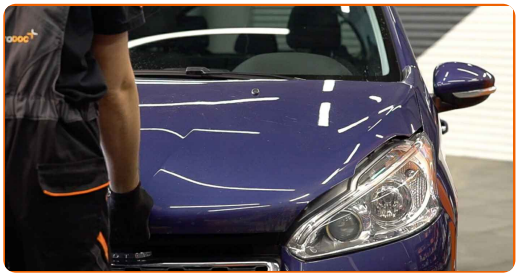

AUTODOC препоръчва:

- Peugeot 208 1 – Натиснете педала на спирачките няколко пъти при спрян двигател, докато усетите натрупване на съпротивление.

28 Премахнете криковете и клиновете.

Смяна на: спирачни накладки – Peugeot 208 1. Съвет от AUTODOC:

- Първите 150-200 км след замяната на спирачните накладки намалявайте скоростта плавно. Избягвайте ненужни и резки пълни спирания на автомобила.

ДОБРА РАБОТА!

ВИЖ ОЩЕ УРОЦИ

AUTODOC — КАЧЕСТВЕНИ И ДОСТЪПНИ АВТОЧАСТИ ОНЛАЙН

МОБИЛНОТО ПРИЛОЖЕНИЕ AUTODOC: СТРАХОТНИ ОФЕРТИ И УДОБНО ПАЗАРУВАНЕ

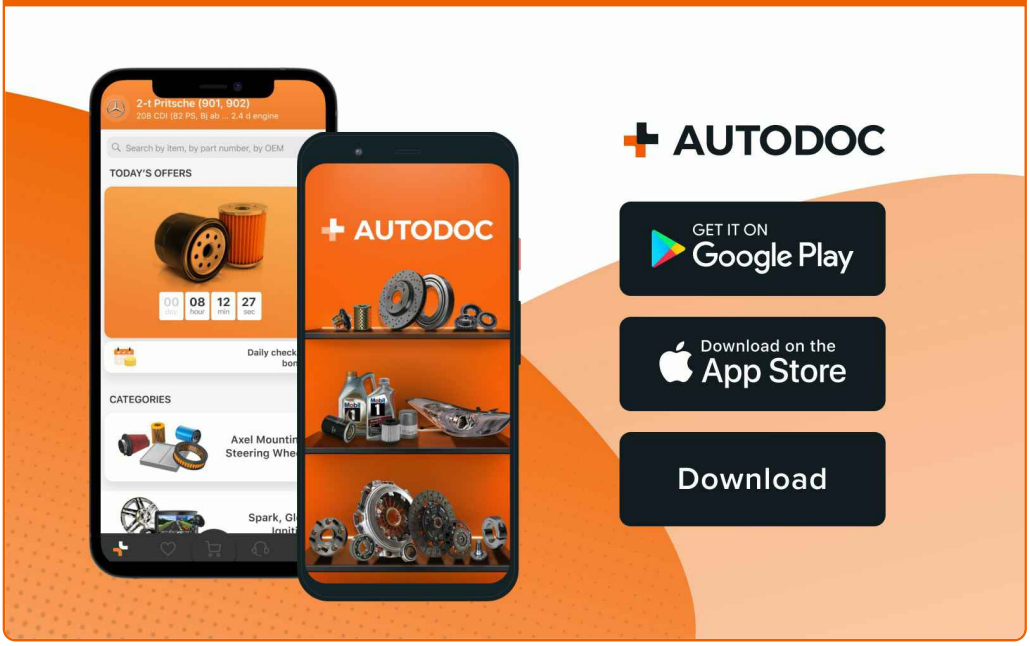

ГОЛЯМА СЕЛЕКЦИЯ ОТ РЕЗЕРВНИ ЧАСТИ ЗА КОЛАТА ТИ

КУПИ РЕЗЕРВНИ ЧАСТИ ЗА PEUGEOT

СПИРАЧНИ НАКЛАДКИ: ШИРОК АСОРТИМЕНТ

ИЗБЕРИ АВТО ЧАСТИ ЗА PEUGEOT 208 1

СПИРАЧНИ НАКЛАДКИ ЗА PEUGEOT: КУПИ СЕГА

СПИРАЧНИ НАКЛАДКИ ЗА PEUGEOT 208 1: НАЙ-ДОБРИТЕ ОФЕРТИ

ⓘ ЗА ОТГОВОРНОСТТА:

Документът съдържа единствено съвети и препоръки, които могат да Ви бъдат полезни при смяна на детайли или ремонтни работи. AUTODOC не носи никаква отговорност за вреди, травми или щети по имущества настъпили в процеса на осъществяване на ремонтните дейности или замени на детайли, вследствие на некоректно използване или тълкуване на предоставената информация.

AUTODOC не носи отговорност за каквито и да е възможни грешки и неточности в дадената инструкция. Предоставеният материал има изключително опознавателен характер и не може да замени консултацията със специалисти.

AUTODOC не носи отговорност за неправилно или опасно използване на ремонтното оборудване, инструментите и резервните части. AUTODOC настоятелно препоръчва да работите внимателно и да спазвате правилата за безопасност при извършването на каквито и да е ремонтни работи. Помнете, че употребата на авточасти с ниско качество не гарантира нужното ниво на безопасност при шофиране.

© Copyright 2023 – Всичкото съдържание на този уебсайт, особено текстовете, фотографиите и графиките, е защитено от законите за авторското право. Всички права, включително за копиране, публикуване от трети страни, редактиране и превеждане, са притежавани от AUTODOC SE.